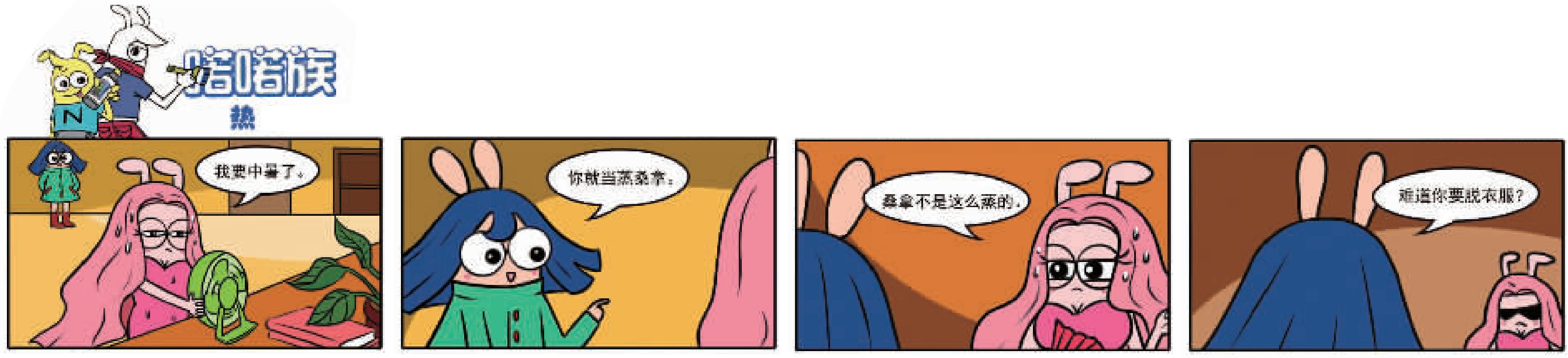
嗒嗒族
热
我要中暑了。
你就当蒸桑拿。
桑拿不是这么蒸的。
难道你要脱衣服？

找不同

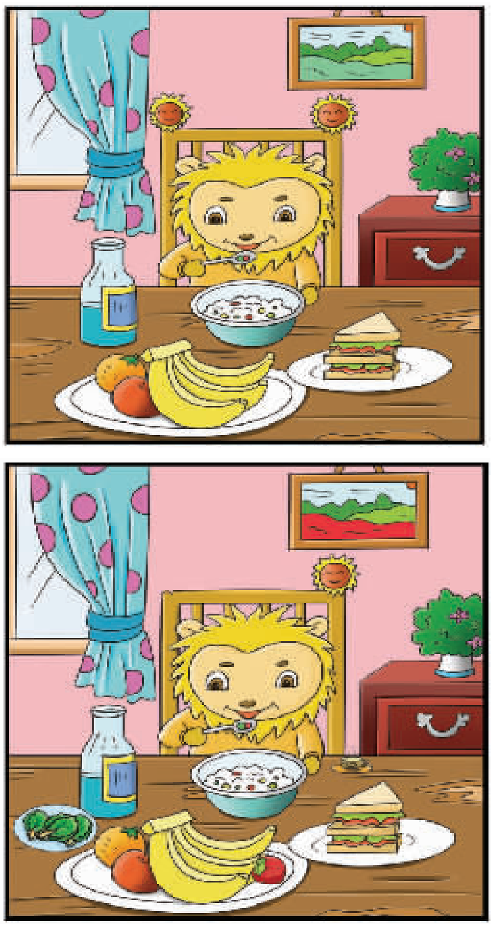

仔细看，找出上下两图的不同之处，答案见本版。

笑笑猴的笑言笑语

作者：美怒

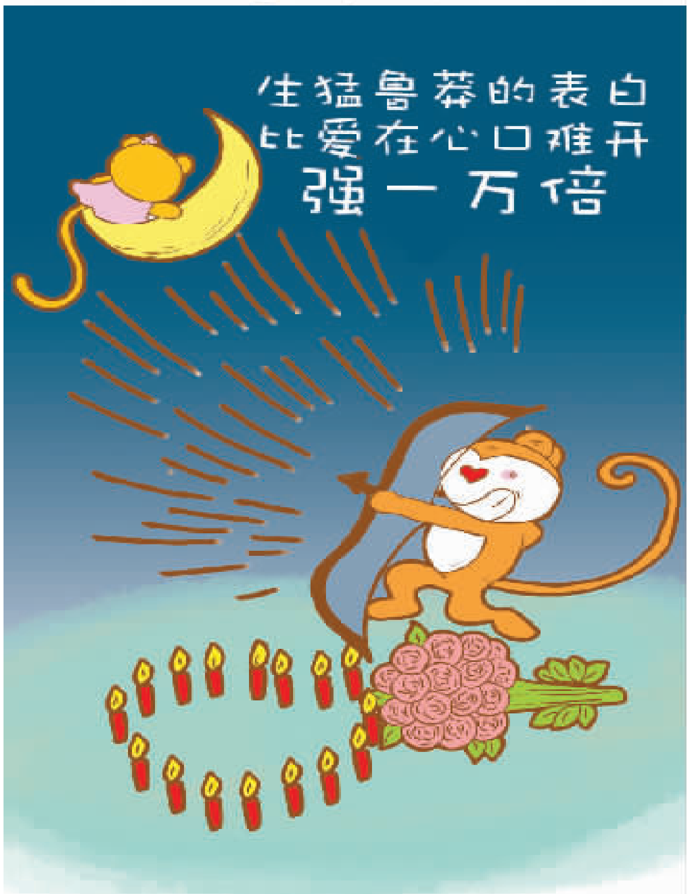
生猛鲁莽的表白
比爱在心口难开
强一万倍

▶本期找不同答案

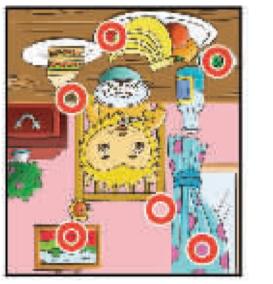

作废声明
北京中证信联检测认证有限公司（统一社会信用代码：91110106MA007QQ79C）作废公章一枚，特此声明

声明 北京中证信联检测认证有限公司（统一社会信用代码：91110106MA007QQ79C）不慎将营业执照正本丢失，特此声明作废

声明 北京中证信联检测认证有限公司不慎将银行开户许可证（基本户）遗失，开户行：招商银行股份有限公司北京金融街支行，账号：110926575910501，核准号：J1000189768601。特此声明作废

解除《司凯泰思运动（顺义中粮店）餐厅合作经营协议书》通知书

夏源鹤：

2016年7月21日，您与运达天空体育文化（北京）有限公司签署的《司凯泰思运动（顺义中粮店）餐厅合作经营协议书》，约定共同经营司凯泰思运动（顺义中粮店）餐厅事宜，由运达天空体育文化（北京）有限公司提供餐厅经营场所及设施，您负责办理餐厅相关的所有经营手续，负责该餐厅的经营管理事务以及资金，人员工资，菜品制作等，在协议书中您承诺在合作期间合法经营，不得违反国家有关法律法规，不得恶意损害甲方合法权益。

本协议签订后，运达天空体育文化（北京）有限公司严格按照协议约定提供了餐厅场地以及设施，然而，您却严重违反合同义务以及法律规定，无照经营餐厅，个人违法经营餐厅，将餐厅流水收入未经双方结算便非法占为己有，您的违法行为导致餐厅被执法单位以及业主强行关闭至今，由此给运达天空体育文化（北京）有限公司造成了巨大的经济损失。上述您的严重违法以及违约行为，致使双方无法达到合同目的，构成了根本违约，因此，现运达天空体育文化（北京）有限公司依据《中华人民共和国合同法》第九十四条的规定，依法与您解除本协议，并保留追偿所有经济损失的诉讼权利。现通知您：接到该解除通知后三日内到运达天空体育文化（北京）有限公司办理交接手续，届时，运达天空体育文化（北京）有限公司有权收回场地以及相关设施自行使用，特此通知！

专此布达

运达天空体育文化（北京）有限公司
2017年10月23日

广告刊登电话 1391 1391 822 广告

法制晚报
The Mirror
报花广告位 优惠招租
价格低、效果好、发行量大
刊登范围
★遗失声明 ★注销公告
★寻人寻物 ★声明公告
★寻求合作 ★律师事务所
★拍卖会 ★留学移民
★培训机构 ★新车销售
★驾校陪练 ★美容行业
★展会 ★婚恋服务
★金融理财 ★投资担保
★招标公告 ★建材装饰
★房产汽车 ★旅游
★招聘招商招租等
效果突出，满足不同客户需求，刊登电话：13911391822
广告

“即刻用”种植牙，30分钟解决十几年的缺牙烦心事

随着口腔保健知识的传播，许多缺牙者意识到长期缺牙会给口腔及身体健康带来一定危害，纷纷选择种植牙来告别牙缺失。“即刻用”种植牙具有即拔、即种、即用，避免两次动手术、减少患者痛苦、无需来回奔波复诊等优势，四年多越来越受到中老年缺牙群体的青睐，更有不少外地患者不顾路途遥远，致电010-84240656预约来京一种牙，家住吉林长春的王老师就是其中一位，不远千里亲赴北京，就是为了解决让他吃不好睡不好的一口烂牙。

不断掉牙心里急 多次求医不得要领

王老师今年55岁，是长春某重点中学的副校长兼物理教研主任。早几年由于学校特别缺老师，一个人要上好几个班的课，结果牙疼也没有什么时间治，为了省事就直接拔掉了几颗。结果拔掉牙后，渐渐其他牙齿也开始松动、疼痛、逐渐脱落五六颗。这下王老师坐不住了，开始寻找好牙医，结果去了几家口腔医院，反而越看心里越没底，这是为什么呢？

原来开始去的一家医院检查，发现王老师除了缺失几颗牙外，右下残留的一颗牙根有黑影，但是没有说明是什么，只是给出诊断可以种牙。但是在设计种植牙方案时不够详细，对这颗牙根怎么治疗、用不用拔掉下颌都没有谈及到。[illegible]比较几家，方案也是五花八门，有说种3颗的、有说种4颗的，还有说搭桥做活动假牙的。这对于理工大学毕业的王老师，习惯逻辑思维和条理清晰的答案，对各种莫衷一是的说法和模棱两可的种植牙方案设计一直不放心。直到王老师在北京工作的同学，对北京京一“即刻用”种植牙有一定的了解，得知王老师想种牙，就把在报纸上看到的“即刻用”种植牙相关技术资料发给他。当王老师得知北京一位知名专家的物理学教授也去该院种牙后，立刻拨打010-84240656预约了第二天的种植牙专家号。

急忙高铁赴京
当天种牙当天用不影响工作

第二天一大早，王老师在丈夫的陪伴下坐最早班高铁来到北京京一，接诊的专家医生为他检查后，发现王老师缺牙都在下半口，左边缺失3颗，右边缺失2颗。经过进一步拍CT检查发现右下残留牙根出现钙化，牙槽骨条件还算不错。随后由保罗教授为王老师讲解具体口腔情况，而右下残根内的灰色影像则是残根钙化严重，建议拔除。在做种植牙前，还需要牙周洁治，确保良好的口腔环境。加上现在种牙采用数字化3D种牙技术，手术是微创的，可是即种，当天就能回家吃饭，不影响正常工作。一番细致的交流下，王老师决定做种植牙，保罗教授根据CAD/CAM激光扫描和CBCT等数据，模拟为王老师设计了种植牙的方案：原则上最佳的种植方案是缺一颗补一颗，但是鉴于王老师个人的口腔情况和经济条件，连在一起的三颗牙可采取种两颗，中间搭桥的方式来补齐，此方案比较实惠，又可以最大程度满足日常咬合要求，同时在整体美观方面丝毫不受影响。王老师听后相当满意，当场就定了方案。

30分钟解决十几年烦心事
两地奔波也值得

因为王老师请假时间有限，比较急，于是决定休息一晚之后第二天再进行手术。手术由保罗教授亲自操作，仅仅30分钟就为她修复了缺失牙。走出种植室的王老师开心地说：“这里的医护人员素质高，医生非常专业，给我解答疑问时很有耐心，[illegible]。但是在这里，我听得很明白，我也知道我的牙齿到底怎么个情况，该如何处理，所以我选择这家医院。回去长春以后，我还要和我几个同样缺牙的朋友好好推荐这家医院的种植牙技术，让她们也能好好解决牙齿问题”。

据悉，今年是“即刻用”种植牙落户北京京一与北京即刻用种植牙研究院4周年，很多老患者在京一做了“即刻用”种植牙就不断介绍亲戚朋友来做种植牙。而且像王老师这样在外地来北京的也是越来越多，特别是现在交通方便，几个小时[illegible]从全国各地来到北京。很多像王老师这样还在上班，就周末进京，检查后身体条件允许，当天种植牙，当天戴牙回家吃东西。不仅如此，随着“即刻用”在业内的影响逐渐扩大，各地专业口腔组织纷纷派代表到北京学习，特别以11月份居多，因为11月份是“即刻用”落户京一的4周年，也是4年案例总结和示范教学月，这个月保罗“即刻用”研发团队也会从德国赶来。拨打010-84240656电话预约，不仅有保罗教授带领的德国研发团队会诊，更有现场示范案例减免征集的名额。

北京京一中医医院
BEIJING JINGYI TCM HOSPITAL
联系电话 010-84240656
京一，专注中老年种植牙
半口全口种植领创者 高龄安全种植牙专家
广告